

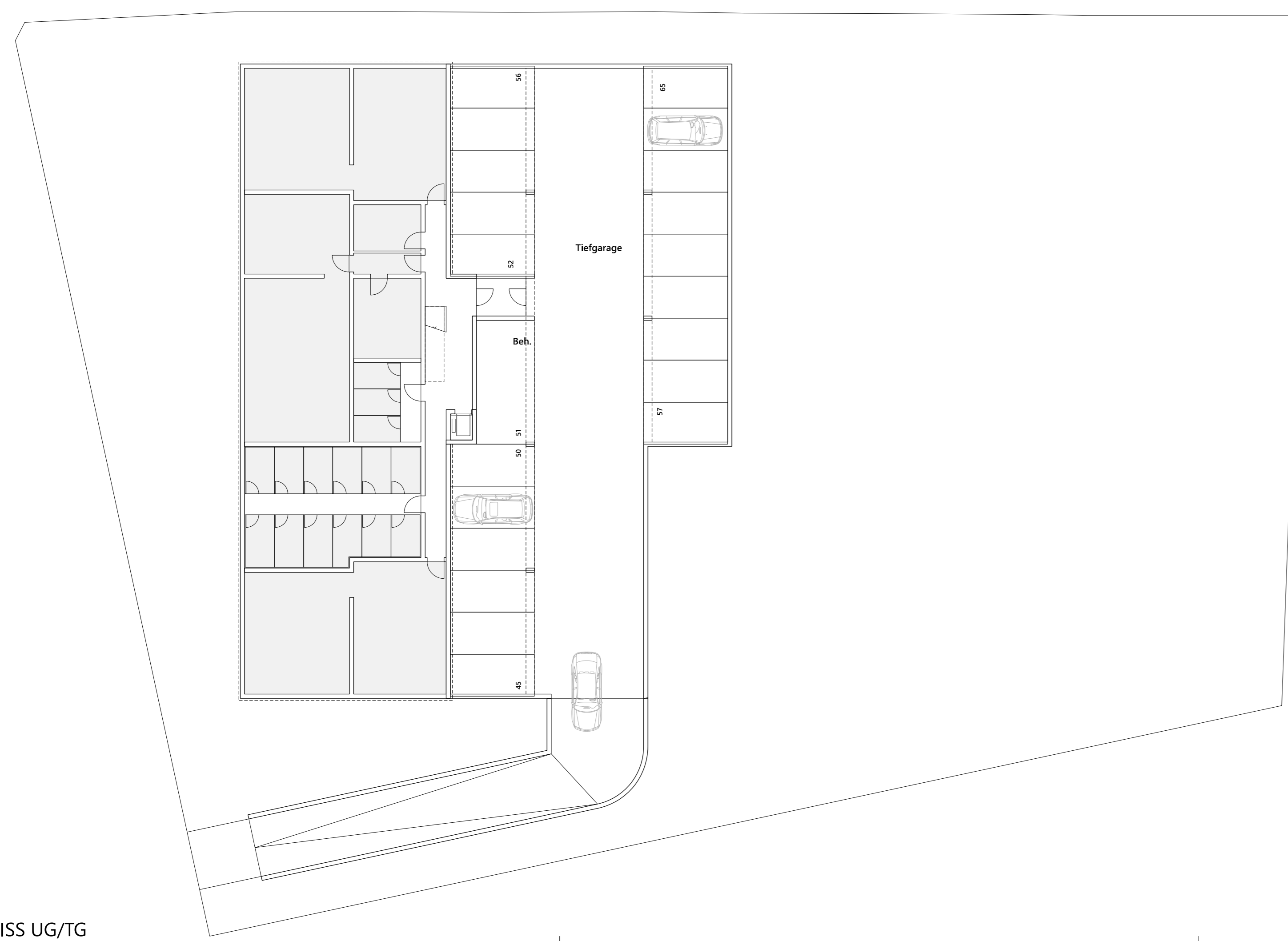

GRUNDRISS EG/OG1/OG2



GRUNDRISS UG/TG



PERSPEKTIVE SÜD-OST

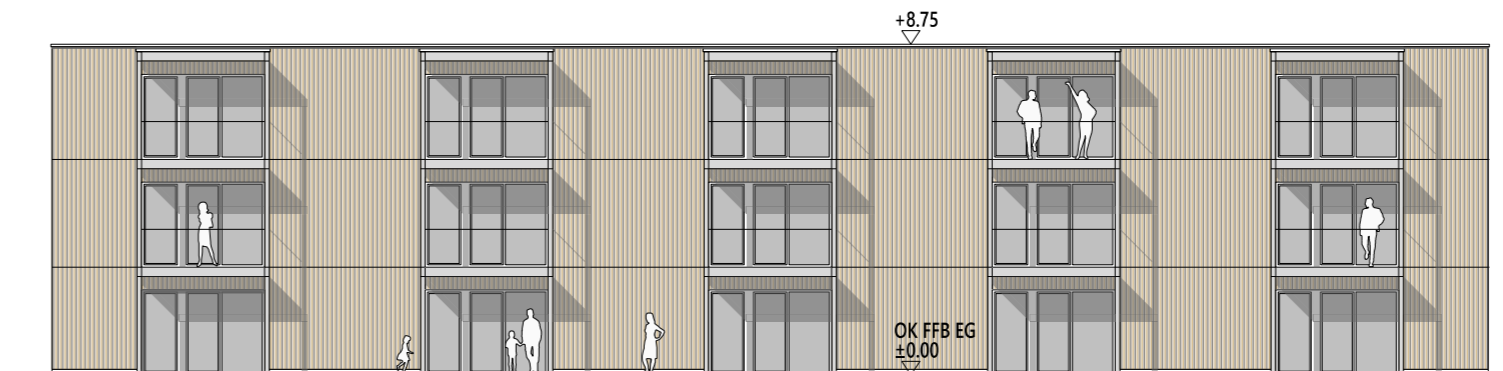

ANSICHT WEST

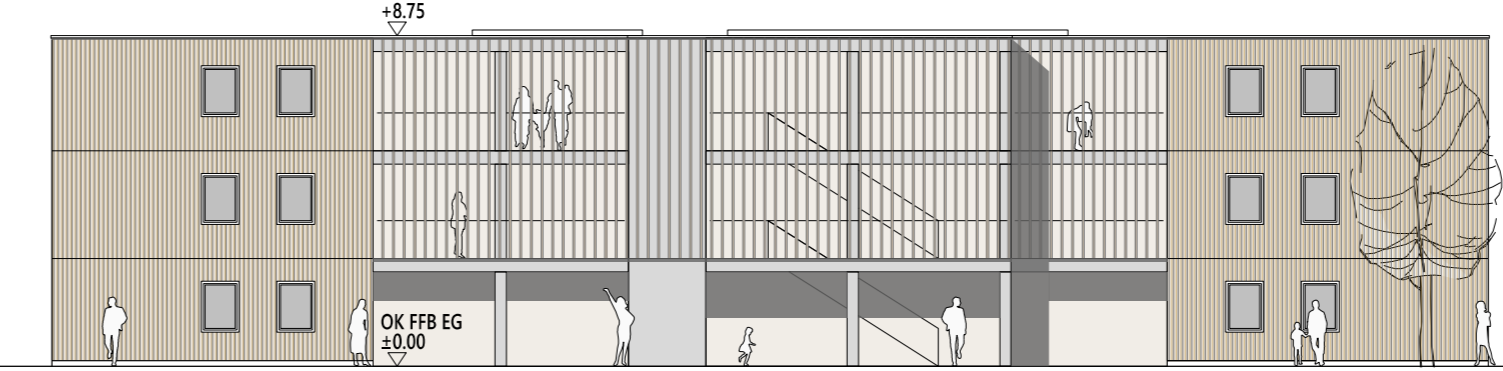

ANSICHT OST

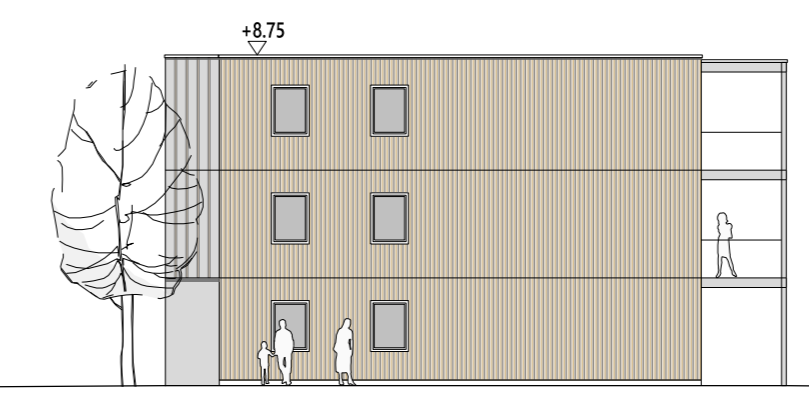

ANSICHT NORD

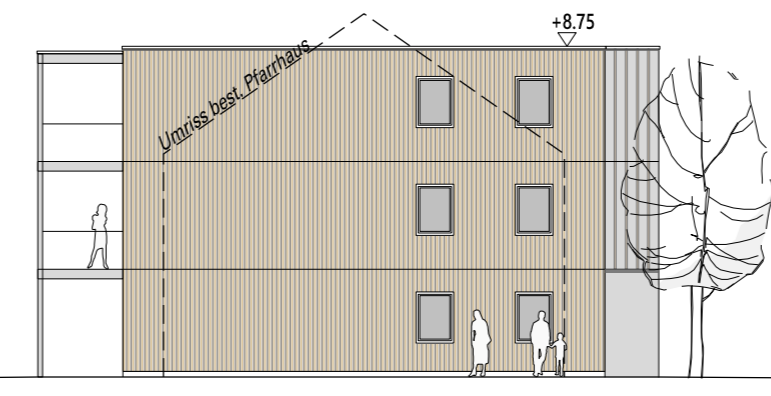

ANSICHT SÜD

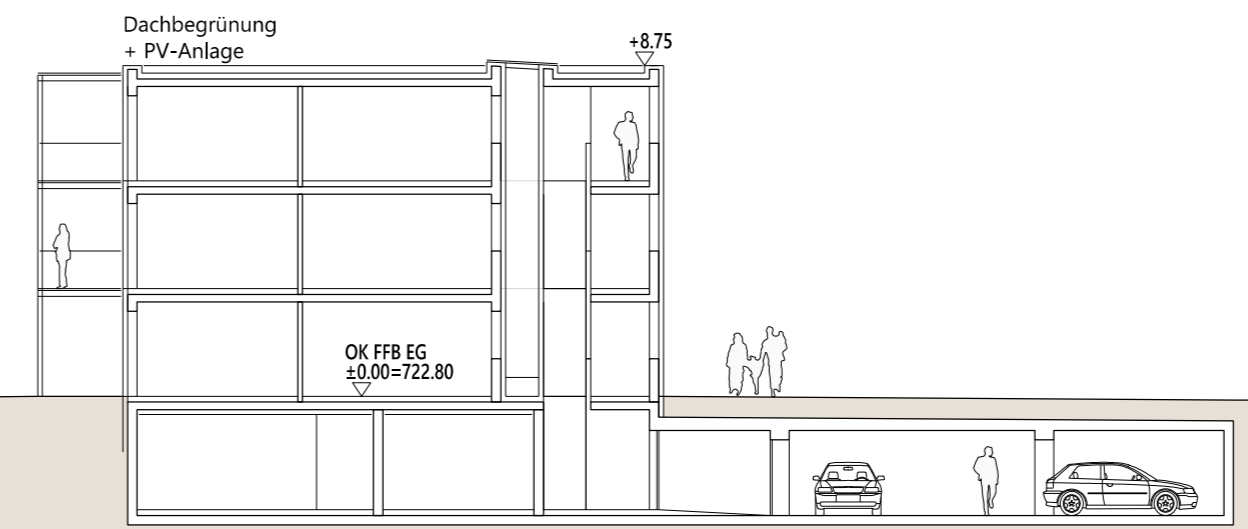

SCHNITT A-A

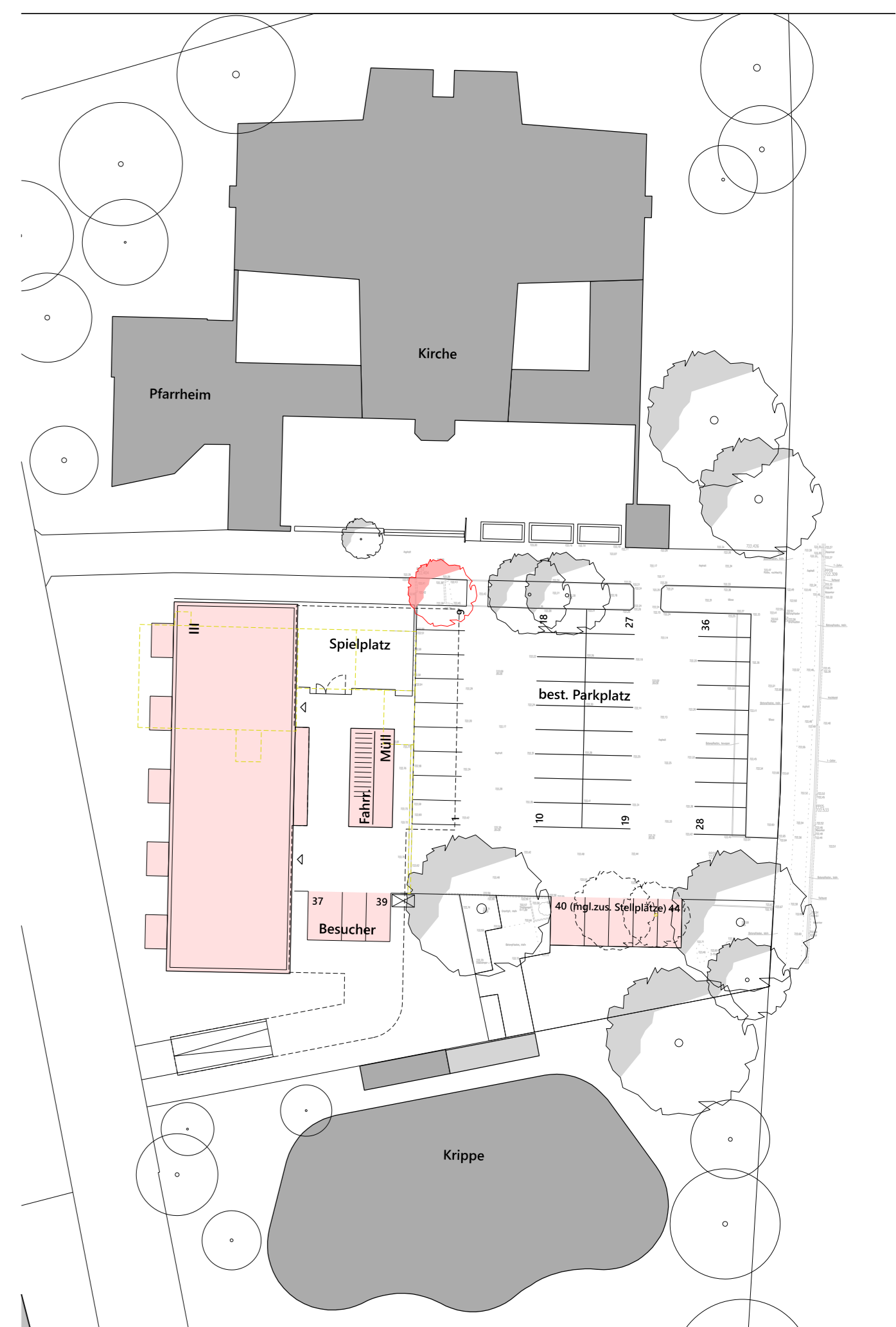

architektur | angestraße 21 | info@plusarchitektur.de | Vorentwurf Stand: 29.04.2024  
86866 grimoldsried | www.plusarchitektur.de | LAGEPLAN | M: 1:500

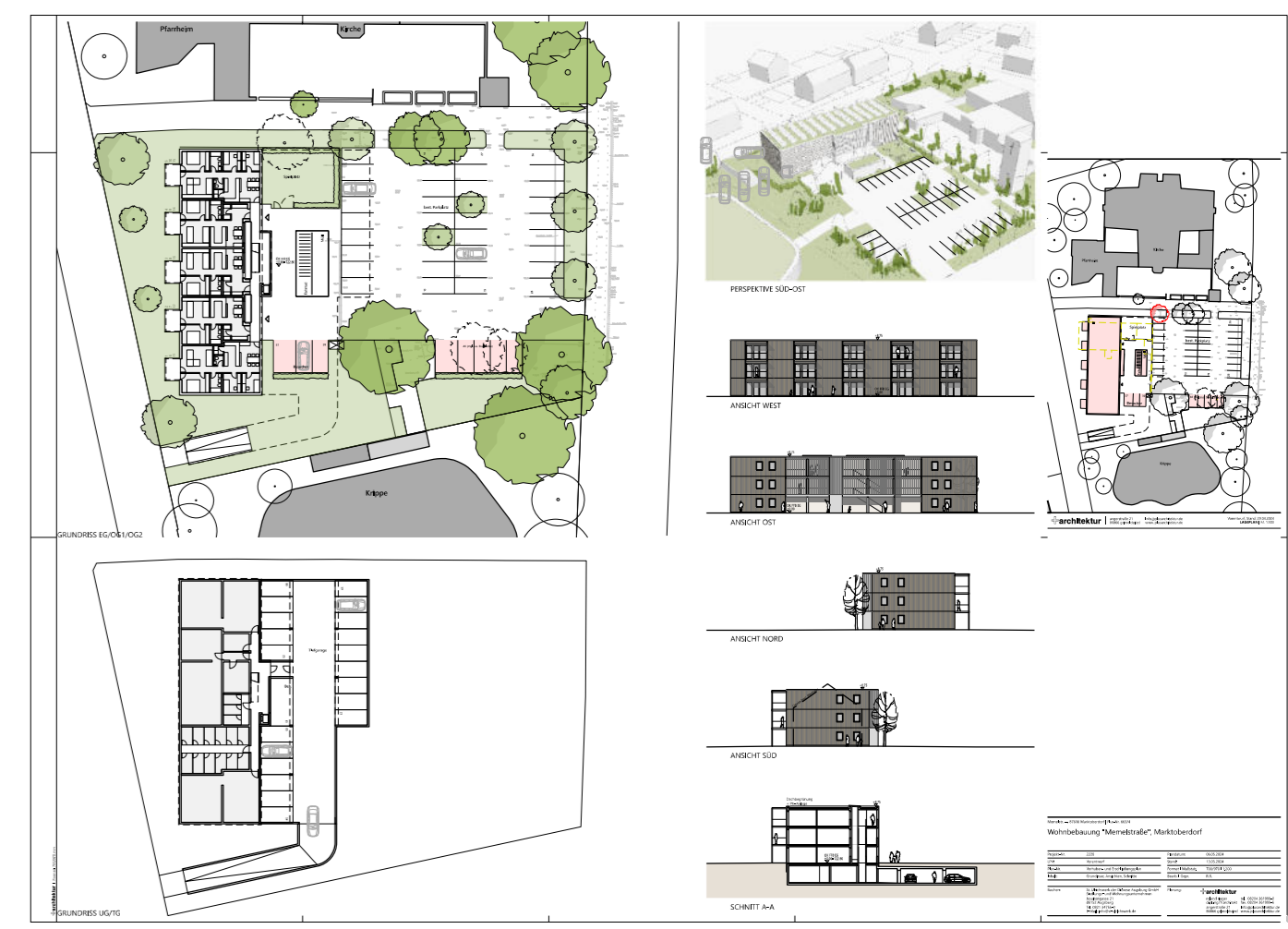

Memelstr. -, 87616 Marktoberdorf | Flur-Nr. 663/4

Wohnbebauung "Memelstraße", Marktoberdorf

Projekt-Nr.:	2228	Plandatum:	06.05.2024
LPH:	Vorentwurf	Stand:	13.05.2024
Plan-Nr.:	Vorhaben- und Erschließungsplan	Format   Maßstab:	700/970   1:200
Inhalt:	Grundrisse, Ansichten, Schnitte	Bearb.   Gepr.:	R.R.

Bauherr: St. Ulrichswerk der Diözese Augsburg GmbH  
Siedlungs- und Wohnungsunternehmen  
Jesuitengasse 21  
86152 Augsburg  
Tel. 0821 3475-0  
E-Mail: info@st-ulrichswerk.de

Planung: **architektur**  
roland rieger | tel. 08204 361999-0  
dipling | architektur | fax. 08204 361999-6  
angestraße 21 | info@plusarchitektur.de  
86866 grimoldsried | www.plusarchitektur.de

**St. Ulrichswerk GmbH, Wohnbebauung Marktoberdorf:  
"Memelstraße"**



**+architektur**

angerstraße 21  
86866 grimoldsried  
info@plusarchitektur.de  
www.plusarchitektur.de