

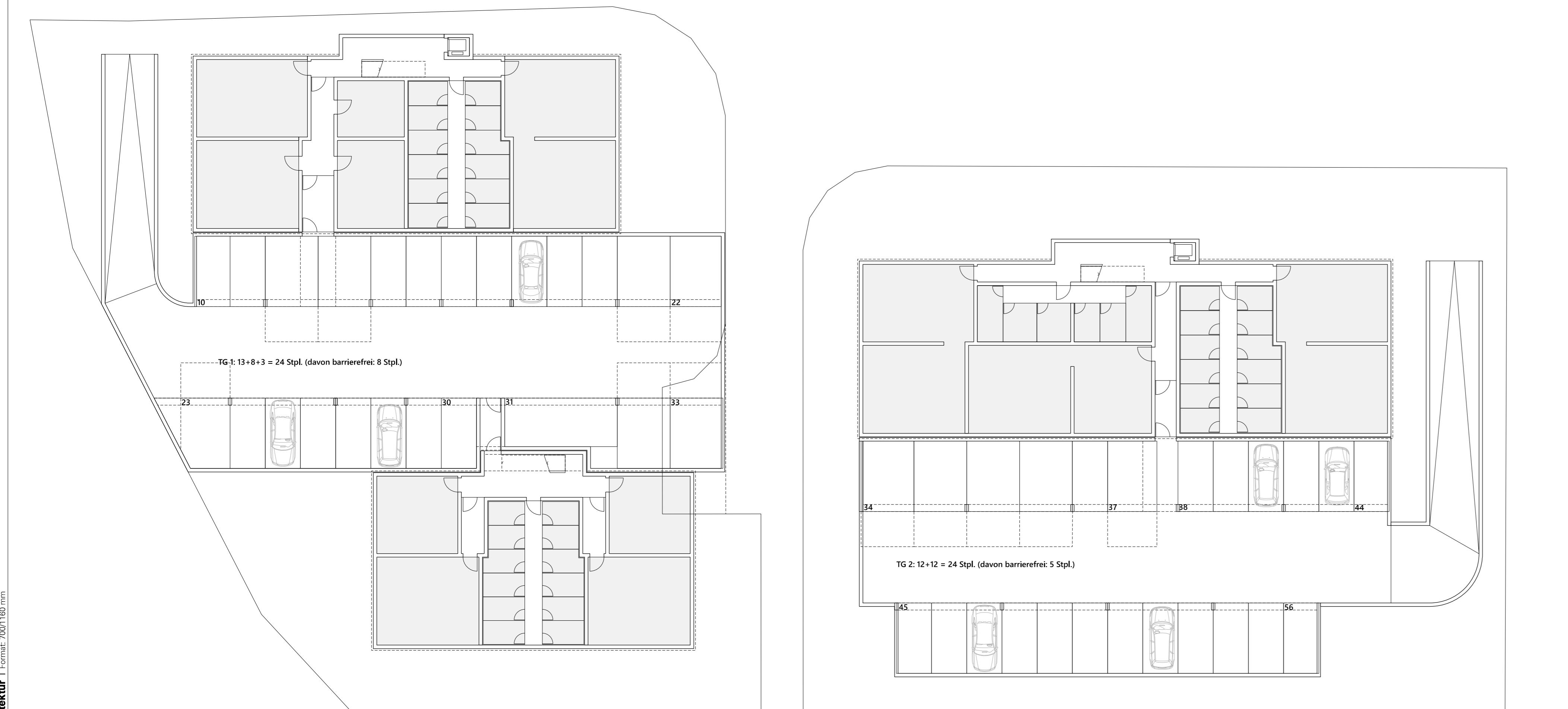

GRUNDRISS EG/OG1/OG2



GRUNDRISS UG/TG



PERSPEKTIVE SÜD

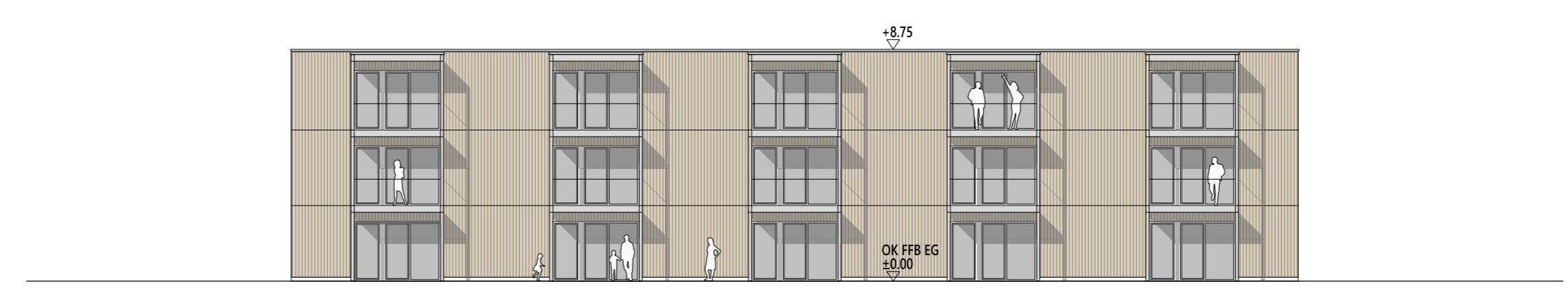

ANSICHT SÜD - H2

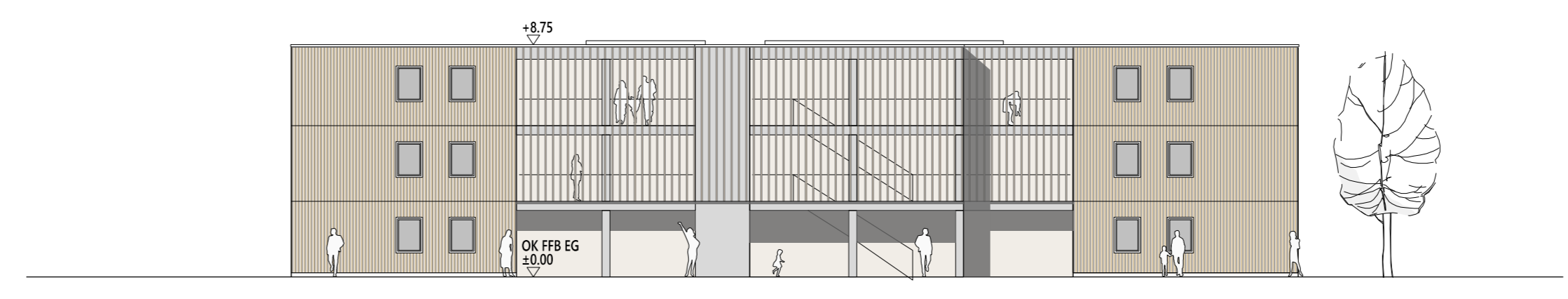

ANSICHT NORD - H2

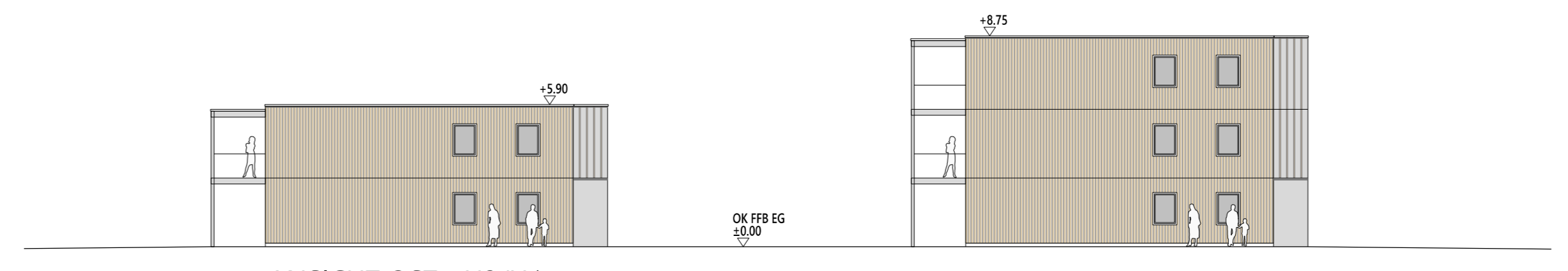

ANSICHT OST - H3/H1

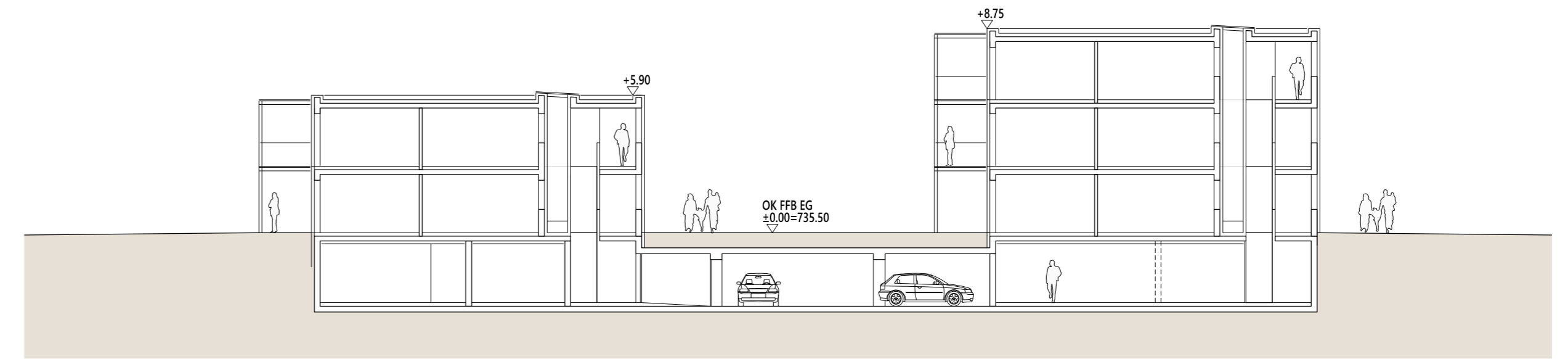

SCHNITT H1-H3

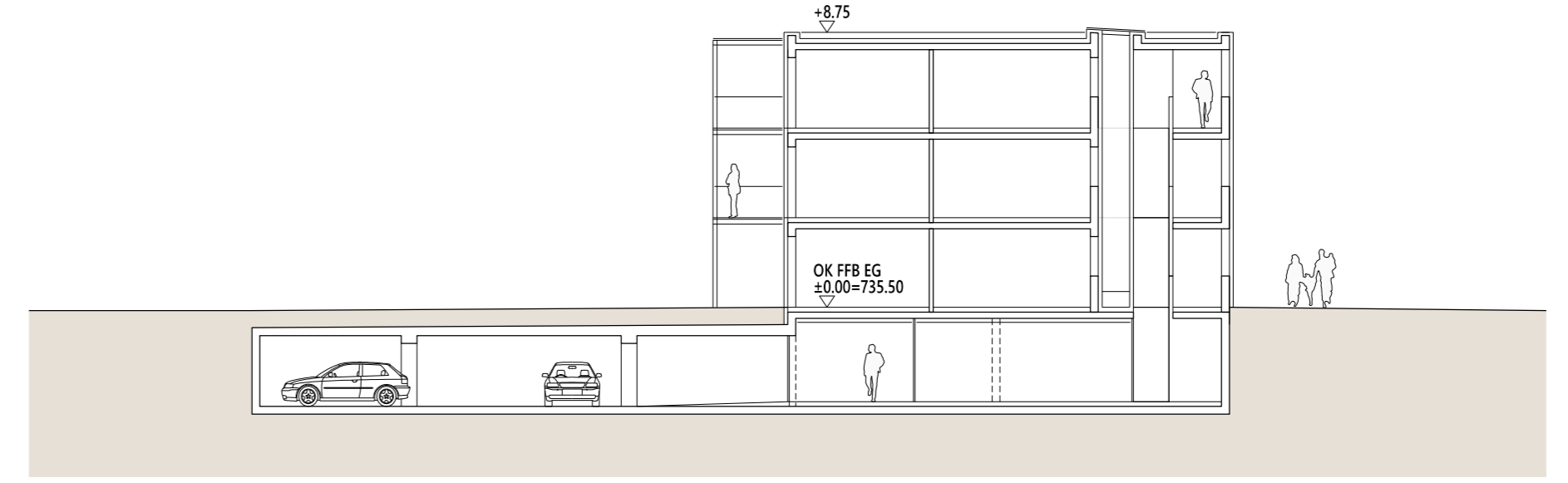

SCHNITT H2



architektur | angerestraße 21 | 86666 grimoldsried | info@plusarchitektur.de | www.plusarchitektur.de | Vorentwurf, Stand: 29.04.2024 | LAGEPLAN | M: 1:500

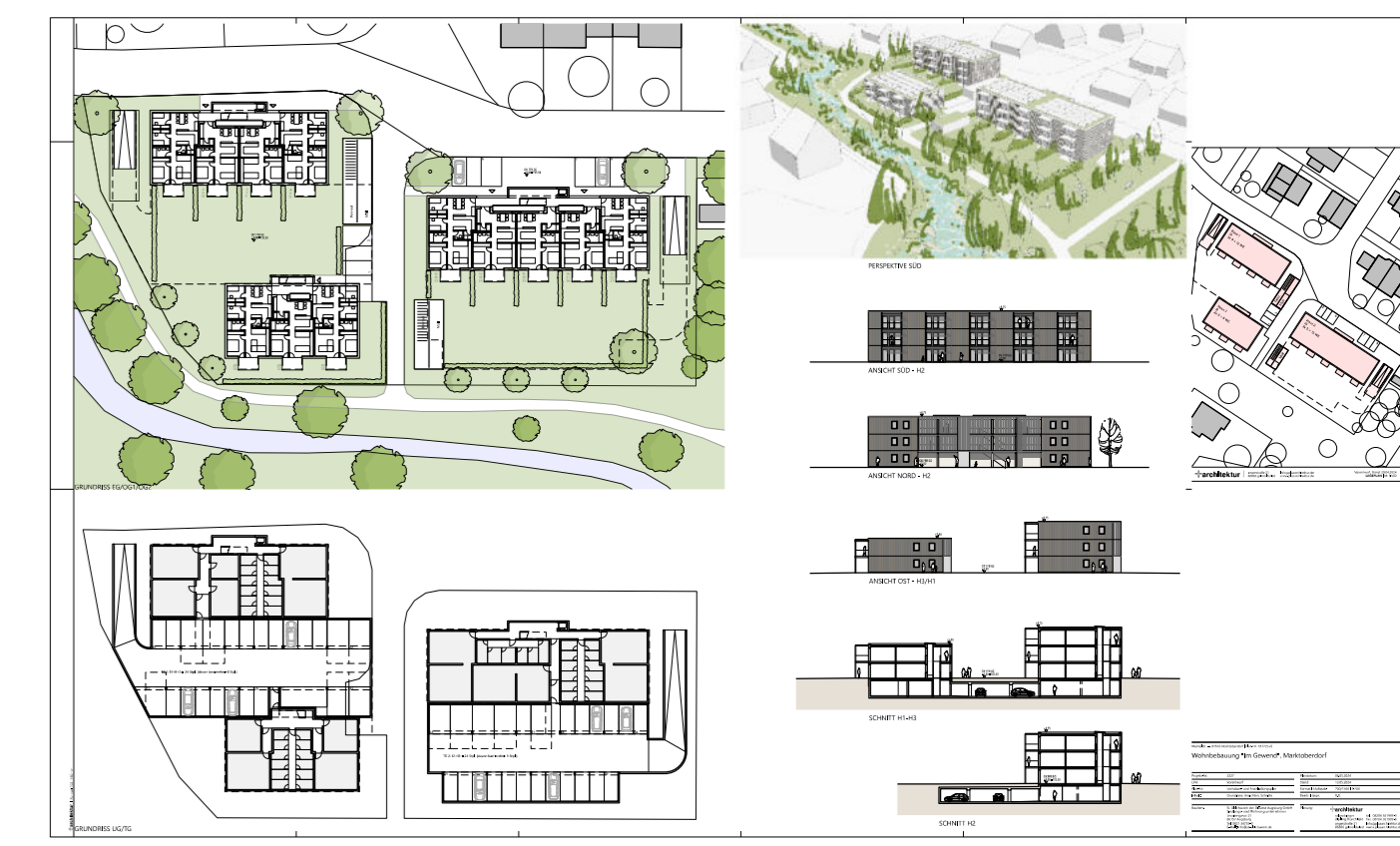

Memostr. -- 87616 Marktoberdorf | Flur-Nr. 1812/5+6
Wohnbebauung "Im Gewend", Marktoberdorf

Projekt-Nr.: 2227	Plandatum: 06.05.2024
LPH: Vorentwurf	Stand: 13.05.2024
Plan-Nr.: Vorhaben- und Erschließungsplan	Format / Maßstab: 700/1160 / 1:200
Inhalt: Grundrisse, Ansichten, Schnitte	Bearb.: R.R.

Bauherr: St. Ulrichswerk der Diözese Augsburg GmbH
 Siedlungs- und Wohnungsunternehmen
 Leisungsgasse 21
 86152 Augsburg
 Tel: 0821 34755-0
 E-Mail: info@st-ulrichswerk.de

Planung: **architektur**
 Roland Reiger | Tel: 08204 361999-0
 dipl.-ing. Th. Architekt | Fax: 08204 361999-6
 angerestraße 21 | info@plusarchitektur.de
 86666 grimoldsried | www.plusarchitektur.de

St. Ulrichswerk GmbH, Wohnbebauung Marktoberdorf: "Im Gewend - Mitte"



+architektur

angerstraße 21
86866 grimoldsried
info@plusarchitektur.de
www.plusarchitektur.de