

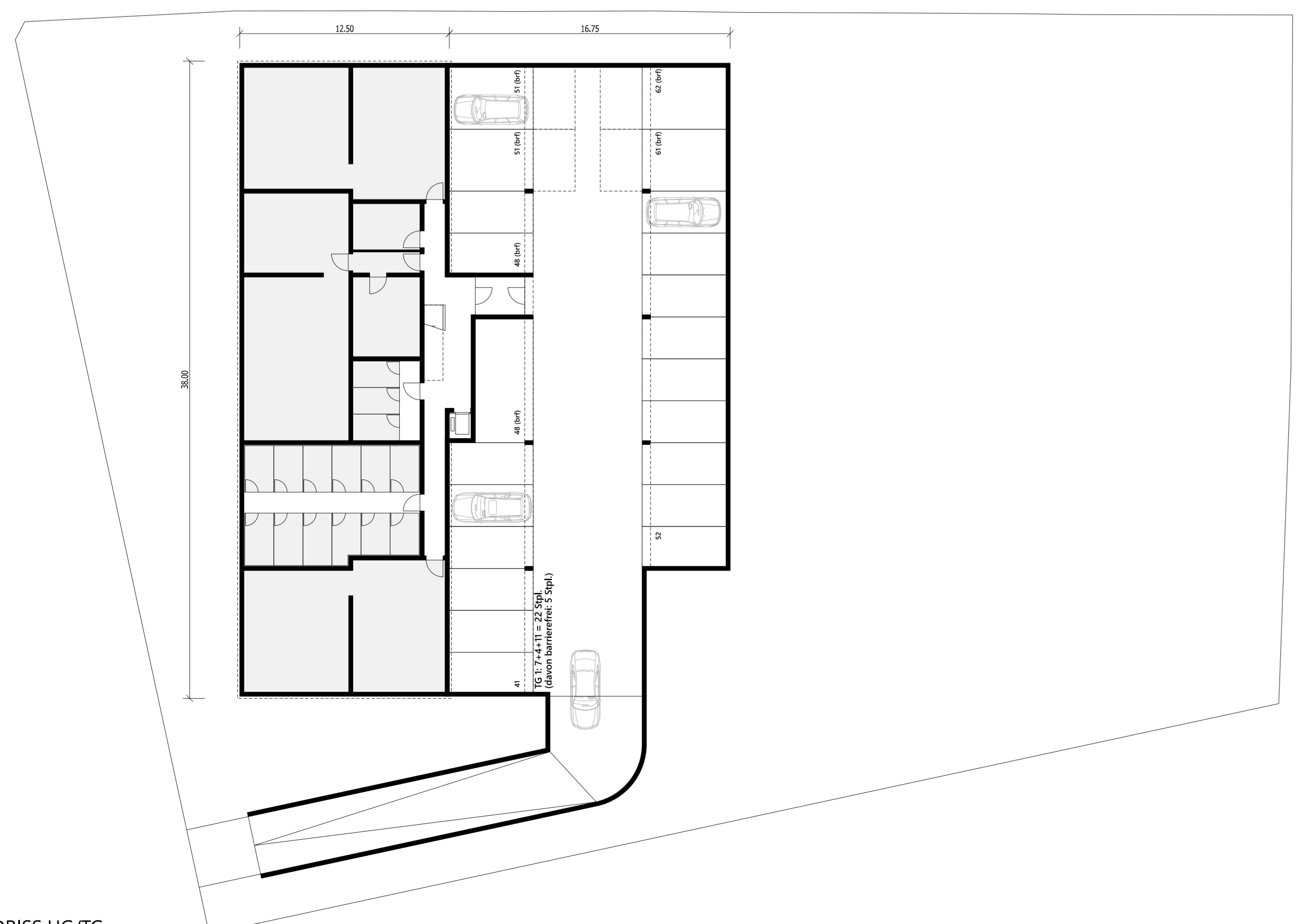

GRUNDRISS EG (OG1 und OG2 entsprechend EG)



GRUNDRISS UG/TG



PERSPEKTIVE SÜD-OST (skizzenhaft)

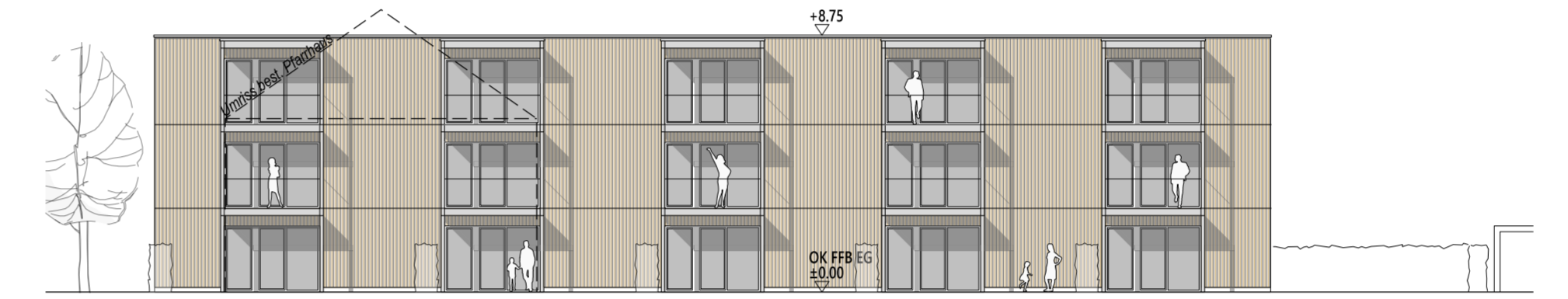

ANSICHT WEST

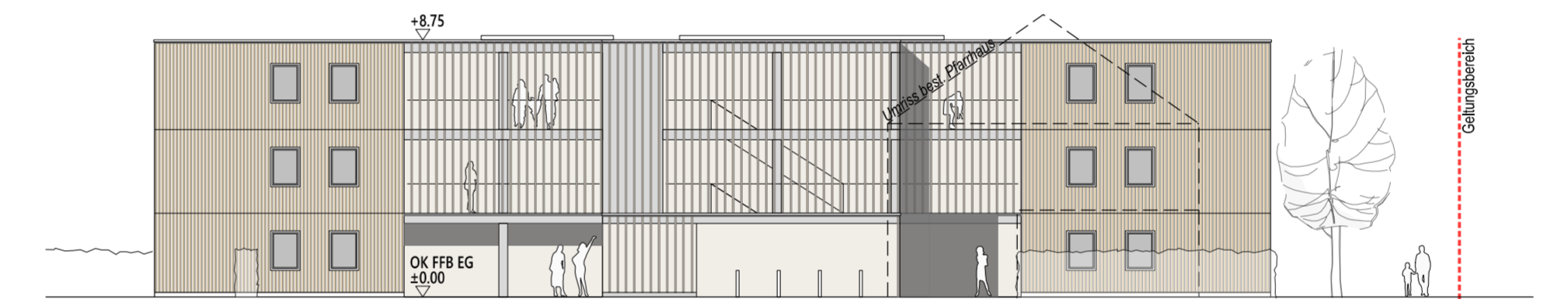

ANSICHT OST

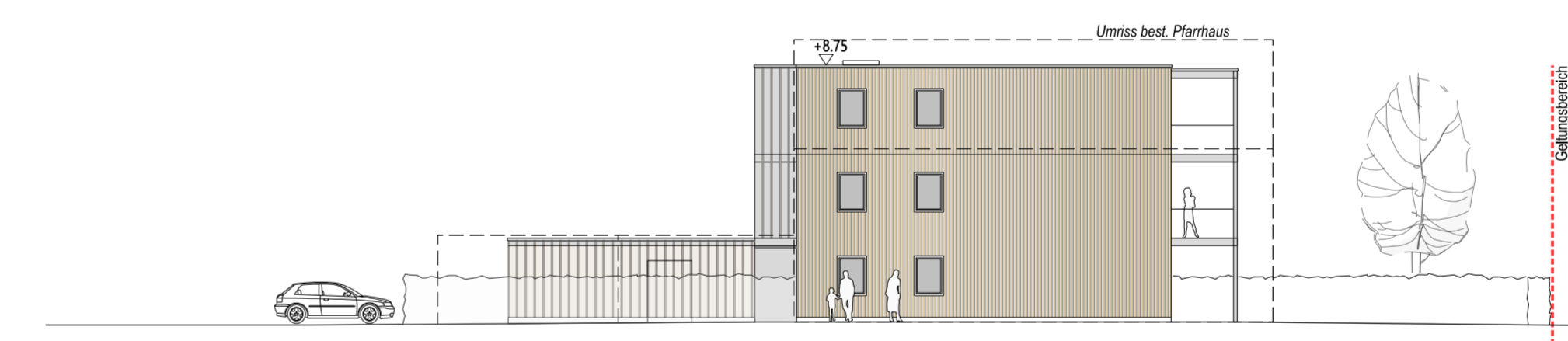

ANSICHT NORD

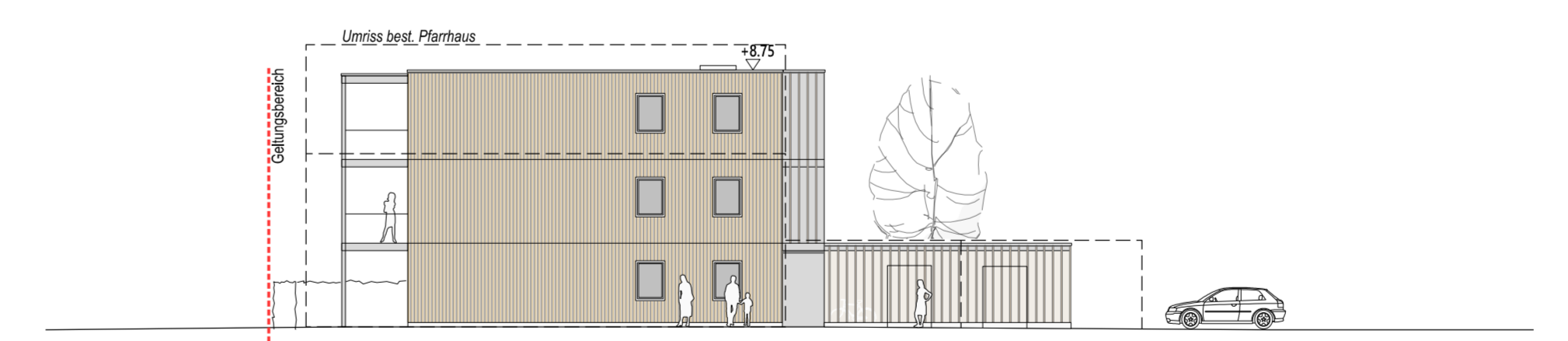

ANSICHT SÜD

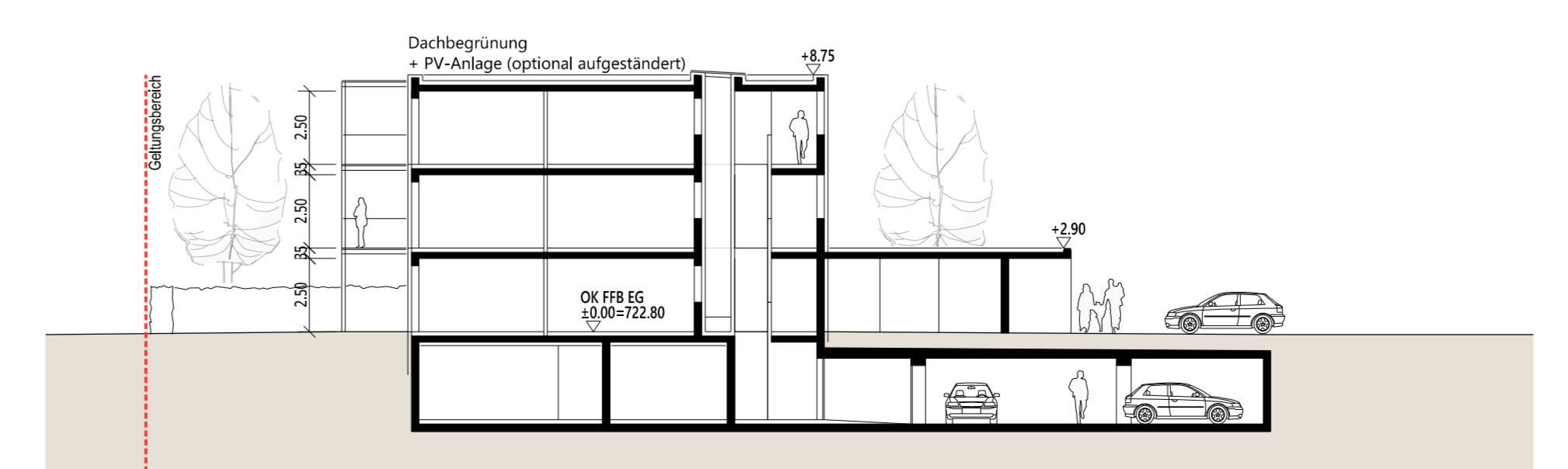

SCHNITT A-A

- LEGENDE**
- Bäume Abbruch
 - Bäume Bestand
 - Bäume Neu
 - Parkplätze Bestand
 - Parkplätze Neu
 - Geltungsbereich

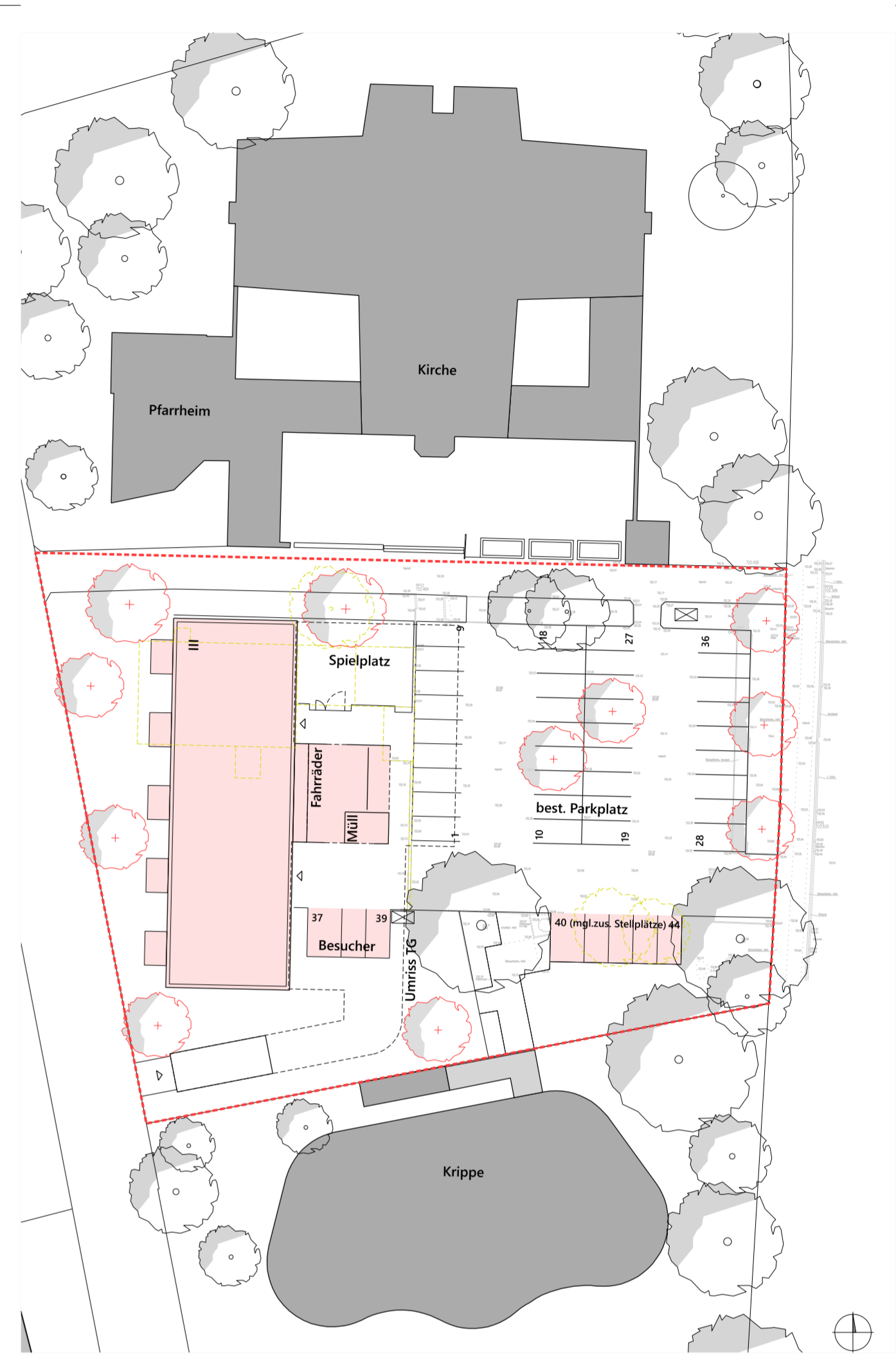

LAGEPLAN 1:500

Memelstr. - , 87616 Marktberdorf | Flur-Nr. 663/4

Wohnbebauung "Memelstraße", Marktberdorf
Vorhaben- und Erschließungsplan

Projekt-Nr.	2228	Plandatum:	06.05.2024
LPH:	Vorentwurf	Stand:	30.08.2024
Plan-Nr.	Vorhaben- und Erschließungsplan	Format Maßstab:	700/970 1:200
Inhalt:	Grundrisse, Ansichten, Schnitte	Bearb. Gepr.:	L.R. R.R.

Bauherr:	St. Ulrichswerk der Diözese Augsburg GmbH Siedlungs- und Wohnungsunternehmen Jesuitergasse 21 86152 Augsburg Tel. 0821 34755-0 E-Mail: info@st-ulrichswerk.de	Planung:	architektur roland riege diploing.fh.architekt angerstraße 21 86866 grimoldsried www.plusarchitektur.de
----------	--	----------	---